

Dimensions façade avant : 30 x 30 mm  
Découpe de montage : 26 x 26 mm  
Hauteur collerette : 6 mm  
Course : 6 mm





# QUARTEX-R-JUWEL

 Configurateur produits



## Aperçu - série QUARTEX-R-JUWEL



01	Têtes de boutons-poussoirs	page 386	06	Têtes de commande à clé	page 390
02	Têtes de bouton d'arrêts d'urgence	page 387	07	Têtes de voyants / voyants	page 392
03	Têtes de commandes pour potentiomètres	page 388		Blocs de contact/blocs lumineux	page 414
04	Têtes de boutons tournants/Têtes de boutons tournants pour commutateurs rotatifs	page 389/388			
05	Têtes de boutons à bascule	page 389			

## Couleur corps



Degré de protection



Course d'actionnement



Avec clic



Éclairage possible



Marquage possible



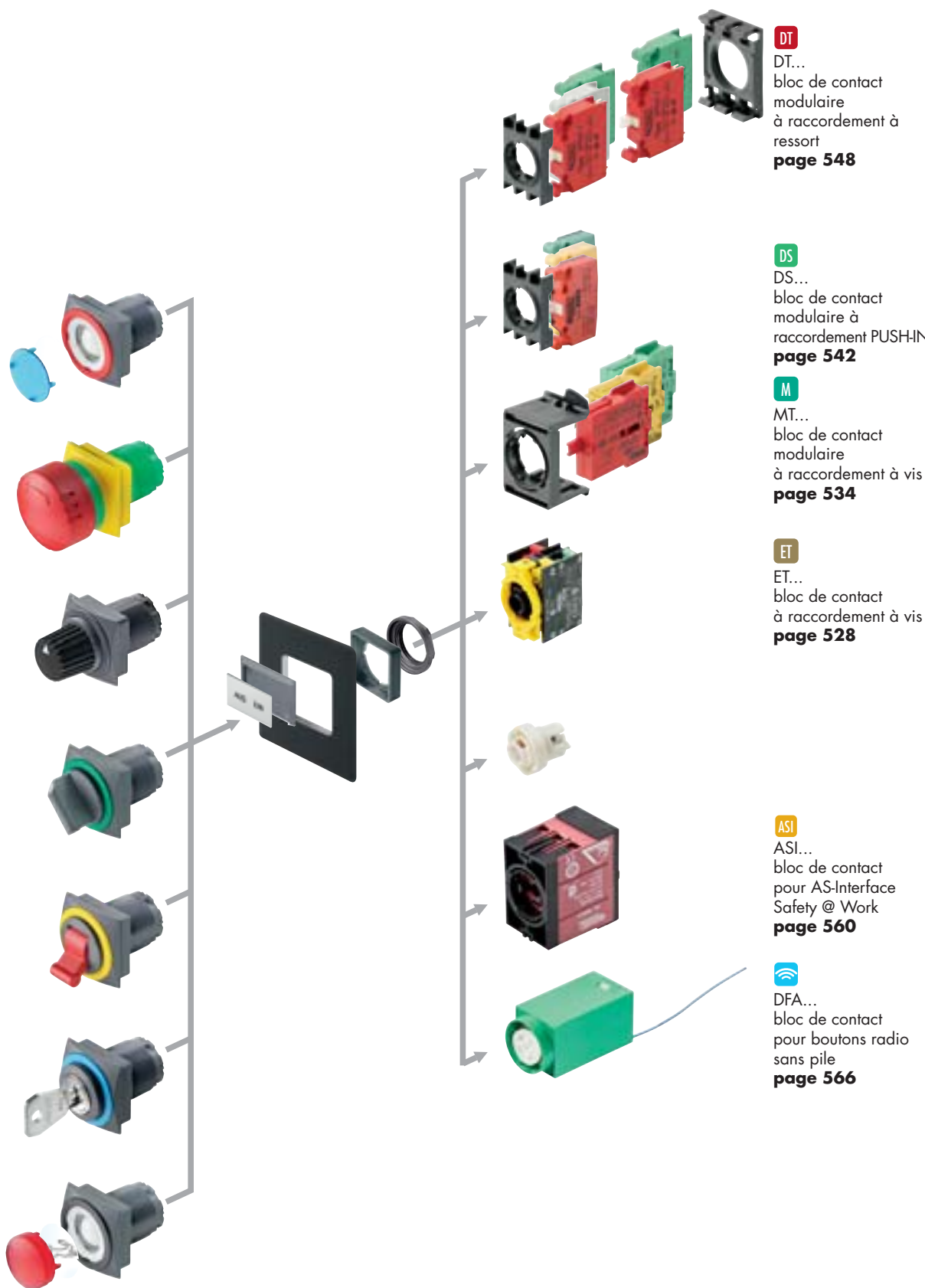

**DT**  
DT...  
bloc de contact  
modulaire  
à raccordement à  
ressort  
**page 548**

**DS**  
DS...  
bloc de contact  
modulaire à  
raccordement PUSH-IN  
**page 542**

**M**  
MT...  
bloc de contact  
modulaire  
à raccordement à vis  
**page 534**

**ET**  
ET...  
bloc de contact  
à raccordement à vis  
**page 528**

**ASI**  
ASI...  
bloc de contact  
pour AS-Interface  
Safety @ Work  
**page 560**

**DFA**  
DFA...  
bloc de contact  
pour boutons radio  
sans pile  
**page 566**

Lors de l'utilisation des blocs de contact du type DT... avec les têtes de commande à clé, de bouton tournant et à bascule, ajouter le code ...\_497 à la référence de la tête de commande!

## Profondeur de montage

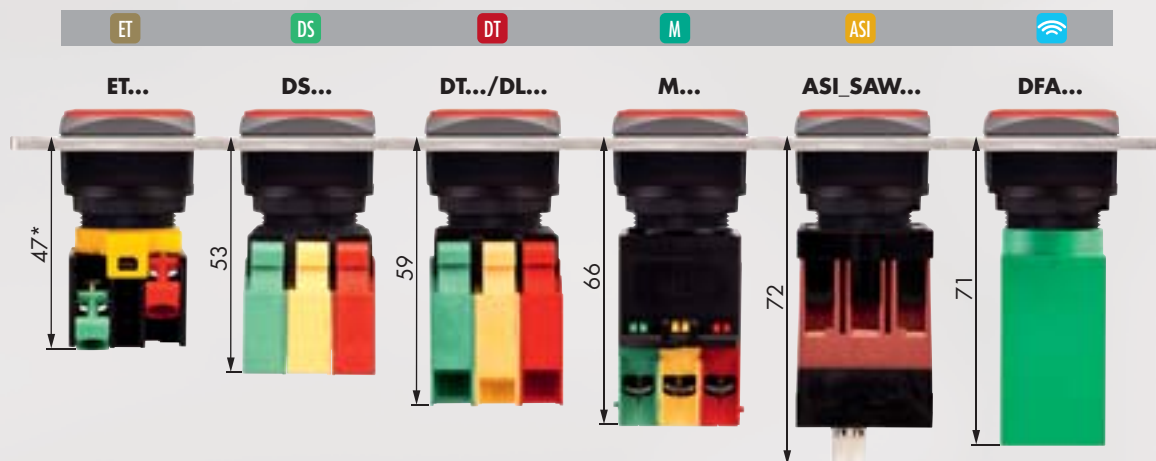

## Dimensions découpe de montage

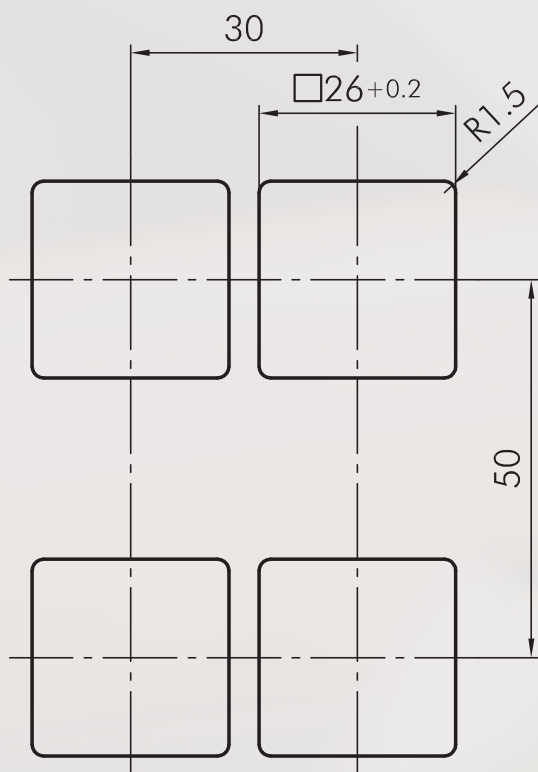

## Instructions de montage et de service

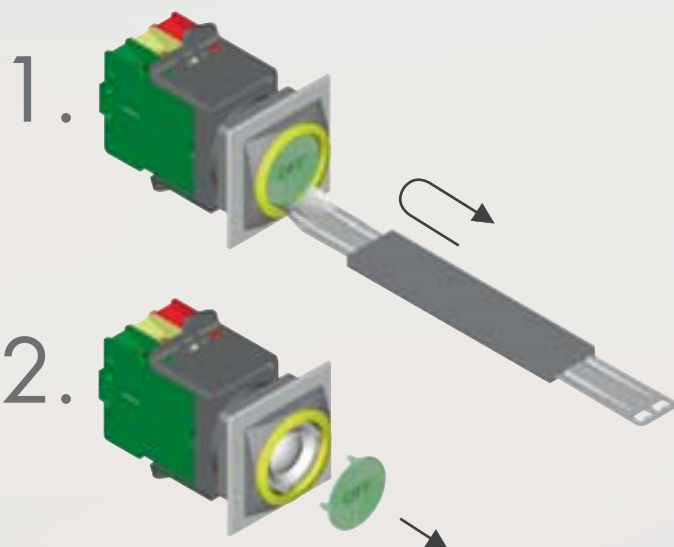

A propos de nous

Appareils de commande

→ Têtes de commande

Traversées de cloison

Tête de bouton d'arrêt  
d'urgence

Systèmes interface  
bus de terrain

RFID

Boîtiers

Interrupteurs à pédale

Blocs de jonction

Index

## Boutons-poussoirs

Illustration

Dimensions

Description

Type

IP65

6 mm

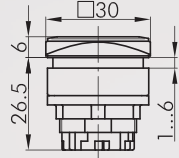

### Tête de bouton-poussoir

blocs de contact appropriés

DS DT ET M

face avant : anthracite

QRJT...

## Accessoires



### Caboçon concave transparent

couleur :

bleu



T26DBL

jaune



T26DGB

bleu



T26DGN

clair



T26DKL

rouge



T26DRT

blanc-opale



T26DWS



### Caboçon concave non-transparent

pour les boutons-poussoirs sans marquage et éclairage

couleur :

bleu



T26DGBL

jaune



T26DGGB

vert



T26DGGN

noir



T26DGSW

rouge



T26DGRT

blanc



T26DGWS

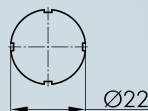

### Étiquette avec inscription standard

BSK...

indiquez le no. d'identification (voir les étiquettes à partir de la page 634)

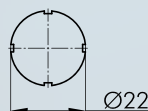

### Étiquette avec textes et et symboles sur mesure

BSKB

sur demande

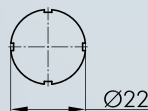

### Étiquette sans marquage

BSKU

IP67

6 mm

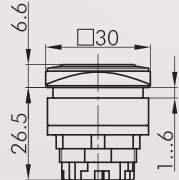

### Tête de bouton-poussoir à membrane

avec capuchon protecteur transparent en silicone, jusqu'à -50 °C

blocs de contact appropriés

DS DT ET M

face avant : anthracite

QRJTM...

## Tête de bouton d'arrêt d'urgence

Illustration

Dimensions







Description

Type

### Accessoires



#### Cabochon plat transparent

couleur :	bleu		<b>T20FBL</b>
	jaune		<b>T20FGB</b>
	vert		<b>T20FGN</b>
	clair		<b>T20FKL</b>
	rouge		<b>T20FRT</b>
	blanc-opale		<b>T20FWS</b>

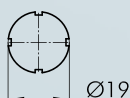

#### Etiquette avec inscription standard

**BSRX...**

indiquez le no. d'identification (voir les étiquettes à partir de la page 634)

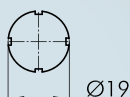

#### Etiquette avec textes et et symboles sur mesure

**BSRXB**

sur demande

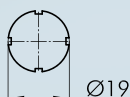

#### Etiquette sans marquage

**BSRXU**

IP65

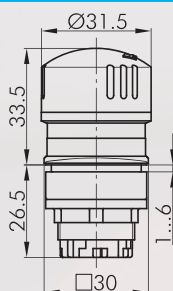



#### Tête de bouton d'arrêt d'urgence

fonction sécurisée :	oui
visualisation d'état :	oui
fonction d'assentiment :	non
collerette anti-blocage :	non
déverrouillage :	rotation à gauche et à droite
norme :	EN 60947-5-1, EN 60947-5-5, EN ISO 13850



blocs de contact appropriés

**ASI DS DT ET M**

face avant :	jaune		<b>QRJUV</b>
champignon :	rouge		



#### Pour d'autres arrêts d'urgence veuillez vous référer à la rubrique «Arrêts d'urgence» à partir de la page 594

Les arrêts d'urgence peuvent également être fournis avec champignon de couleur différent et en version à accrochage.

A propos de nous

Appareils de commande

Têtes de commande

Traversées de cloison

Tête de bouton d'arrêt d'urgence

Systèmes interface bus de terrain

RFID

Boîtiers

Interrupteurs à pédale

Blocs de jonction

Index



## Têtes de boutons tournants pour commutateur rotatif

Illustration

Dimensions

Description

Type

IP65

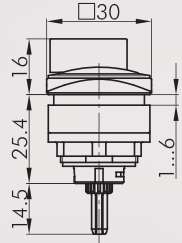

### Tête de bouton tournant pour commutateur rotatif, sans inscription

pour les séries CG4 et CA4 de Kraus & Naimer  
différentes versions disponibles sur demande

face avant : anthracite  **QRJDAU...**

IP65



### Tête de bouton tournant pour commutateur rotatif, avec inscription

pour les séries CG4 et CA4 de Kraus & Naimer  
différentes versions disponibles sur demande

face avant : anthracite  **QRJDAB...**

IP65

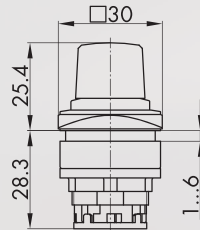

### Tête de commande pour potentiomètres

pour potentiomètres avec un axe de 6 mm et filetage de M10 x 0,75,  
potentiomètre non fourni  
longueur de l'axe : envr. 50 mm ± 4 mm fixation filetée incluse

face avant : anthracite  **QRJR...**

**Commutateurs à bouton tournant** (à rappel/maintenu)

I = Position de contact  
> = Rappel par ressort

A propos de nous  
 Appareils de commande  
 Traversées de cloison  
 Tête de bouton d'arrêt d'urgence  
 Systèmes interface bus de terrain  
 RFID  
 Boîtiers  
 Interrupteurs à pédale  
 Blocs de jonction  
 Index

Illustration	Dimensions	Description	Type
--------------	------------	-------------	------

**IP65**

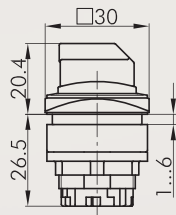



**Tête de bouton tournant, fonction maintenue**

blocs de contact appropriés  

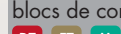
face avant : anthracite  **QRJWA...**

blocs de contact appropriés  

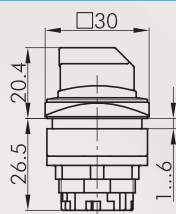

face avant : anthracite  **QRJWB...**

**IP65**





**Tête de bouton tournant à rappel**

blocs de contact appropriés  

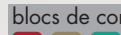
face avant : anthracite  **QRJSTA...**

blocs de contact appropriés  

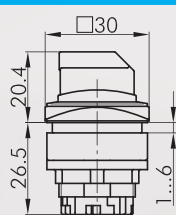

face avant : anthracite  **QRJSTB...**

**IP65**





**Tête de bouton tournant, maintenu gauche, rappel de droite**

blocs de contact appropriés  

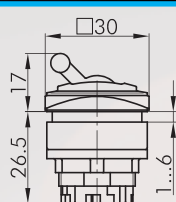

face avant : anthracite  **QRJWC...**

**IP65**











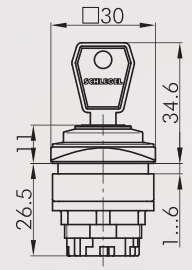









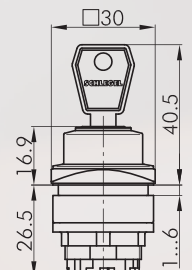

**Tête de bouton à bascule**  
 d'autres couleurs de la bascule sur demande

blocs de contact appropriés  

face avant : anthracite  **QRJK...**

## Commutateurs à clé (à rappel/maintenu)

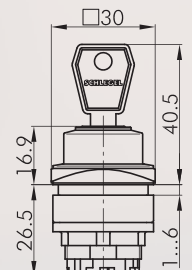
I = Position de contact  
> = Rappel par ressort  
O = Retrait de la clé

Illustration	Dimensions	Description	Type	
		<b>Tête de commande à clé, fonction maintenue</b> avec 2 clés, d'autres versions livrables sur demande		
		blocs de contact appropriés DT ET M		face avant : anthracite  <b>QRJSSA12E...</b>
		blocs de contact appropriés DT ET M		face avant : anthracite  <b>QRJSSA13E...</b>
		blocs de contact appropriés DS DT ET M		face avant : anthracite  <b>QRJSSA14E...</b>
		blocs de contact appropriés DS DT ET M		face avant : anthracite  <b>QRJSSA15E...</b>
		blocs de contact appropriés DS DT ET M		face avant : anthracite  <b>QRJSSA17E...</b>
		blocs de contact appropriés DS DT ET M		face avant : anthracite  <b>QRJSSA18E...</b>
		<b>Tête de commande à clé à rappel</b> avec 2 clés, d'autres versions livrables sur demande		
		blocs de contact appropriés DT ET M		face avant : anthracite  <b>QRJSSA23E...</b>
		blocs de contact appropriés DS DT ET M		face avant : anthracite  <b>QRJSSA27E...</b>
		<b>Tête de commande à clé maintenue gauche, rappel de droite</b> avec 2 clés, d'autres versions livrables sur demande		
		blocs de contact appropriés DT ET M		face avant : anthracite  <b>QRJSSA24E...</b>

## Accessoires pour boutons

Illustration

Dimensions

Description

Type

### Accessoires



#### Clé de rechange

clé de rechange standard; veuillez indiquer le numéro de clé pour une serrure spéciale.

**ESE845**

A propos de nous

Appareils de commande

↑  
Têtes de commande

Traversées de cloison

Tête de bouton d'arrêt  
d'urgence

Systèmes interface  
bus de terrain

RFID

Boîtiers

Interrupteurs à pédale

Blocs de jonction

Index

## Voyants

Illustration

Dimensions

Description

Type

IP65

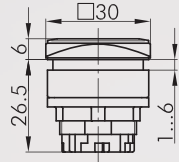

### Tête de voyant

blocs lumineux appropriés

DS DT ET M

face avant : anthracite

QRJN...

## Accessoires



### cabochon convexe

couleur :

bleu



KF23BL

jaune



KF23GB

vert



KF23GN

clair



KF23KL

rouge



KF23RT

blanc-opale



KF23WS



### Cabochon haut transparent

couleur :

bleu



KH23BL

jaune



KH23GB

vert



KH23GN

clair



KH23KL

rouge



KH23RT

blanc-opale



KH23WS

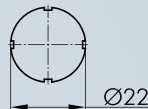

### Etiquette avec inscription standard

indiquez le no. d'identification (voir les étiquettes à partir de la page 634)

BSK...

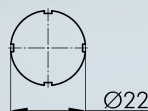
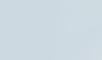

### Etiquette avec textes et et symboles sur mesure

sur demande

BSKB

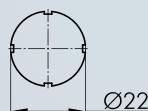

### Etiquette sans marquage

BSKU









### Clé de montage 22

S22

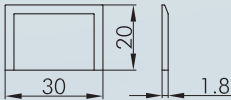
avec auto-limitation du couple de serrage pour les séries QUARTEX-R(-JUWEL), KOMBITAST-R-JUWEL, RONDEX, RONDEX-M, RONDEX-JUWEL, RVA, DUX-Basic, SHORTRON, prises des séries RONTRON-R/-QJUWEL

## Accessoires pour boutons

Illustration	Dimensions	Description	Type
		<b>Adaptateur pour visseuse avec raccord 1/4"</b> pour S16 et S22	<b>SRA</b>
 		<b>Porte-étiquette extérieur</b> pour des étiquettes autocollantes, permet le marquage extérieur des têtes de commande de la série QUARTEX-R-JUWEL couleur : anthracite	<b>QRJABT</b>
		<b>Étiquette autocollante - marquage au laser</b> marquage sur demande dimensions : 17 x 24 mm	<b>BZ26G</b>
		<b>Étiquette autocollante sans marquage</b> dimensions : 17 x 24 mm	<b>BZ26U</b>
		<b>Étiquette autocollante avec inscription standard</b> indiquez le no. d'identification (voir étiquettes pp. 634 et ss.) dimensions 17 x 24 mm	<b>BZ26L...</b>
		<b>Étiquette jaune</b> autocollante, en PVC inscription sur demande diamètre extérieur : Ø 75 mm perçage : 26 x 26 mm couleur : jaune	<b>NAS_26</b>
		couleur : jaune	<b>NAS_26_548</b>
<b>IP00</b>		<b>Capot de protection</b> pour des boutons-poussoirs de la série QUARTEX®-R-JUWEL ouverture angulaire max. 120°, avec rappel par ressort couverture : transparent	<b>KDQRJ</b>

A propos de nous

Appareils de commande

→ têtes de commande

Traversees de cloison

Tête de bouton d'arrêt d'urgence

Systèmes interface bus de terrain

RFID



Boîtiers

Interrupteurs à pédale

Blocs de jonction

Index

## Accessoires pour boutons

Illustration	Dimensions	Description	Type
		<b>Extracteur cabochon universel</b>	USK
		<b>Bouchon obturateur</b> pour boucher les trous de perçages non utilisés couleur : anthracite	BVQRJ

IP65

